

STRUTTURA ORGANIZZATIVA DEL PERSONALE DIPENDENTE DEL COMUNE DI BEDIZZOLE

Struttura organizzativa: con delibera G.C. n.19 del 07.02.2013 si è provveduto alla rideterminazione del modello organizzativo del personale del Comune di Bedizzole, a seguito della quale si sono ridotte le aree delle posizioni organizzative da otto a sei, si è soppressa l'area della dirigenza e si sono dichiarate due eccedenze di personale (un dirigente e un esecutore cat. D). La struttura organizzativa risulta modificata come di seguito indicato, precisando che vi sono sei responsabili di area, compresi nel numero dei dipendenti indicati per ciascuna. Alla data odierna i dipendenti sono 51 di cui 50 assunti a tempo indeterminato e 1 assunto a tempo determinato part time 18 ore presso area tecnica.

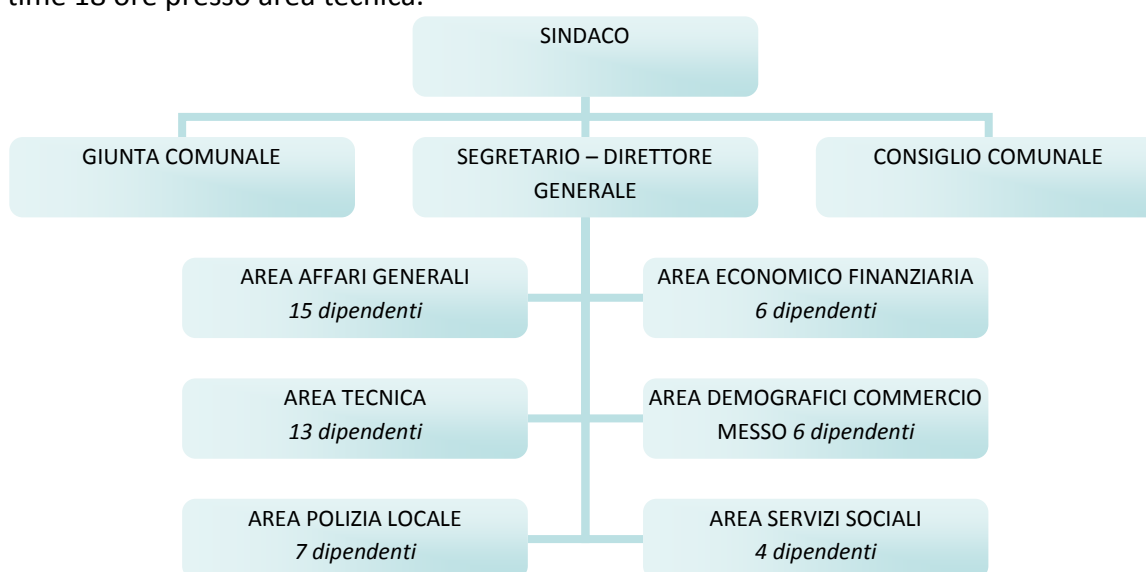

Numero totale personale dipendente (risultante dal conto annuale del personale):

ANNO	N. DIPENDENTI A TEMPO INDETERMINATO	N. DIPENDENTI A TEMPO DETERMINATO	N. DIRIGENTI	TOTALE
2009	54	0	1 + 1 in aspettativa	56
2010	50	0	1	51
2011	49	0	1	50
2012	51	0	1	52
2013	50	1	0	51